

Produktbeschreibung

Sie möchten mehrere Dokumente oder Ordner gleichzeitig indexieren?

Sie erstellen / kopieren / verschieben nicht nur einzelne Dokumente in **windream®**, sondern umfangreichere Sammlungen bzw. komplette Ordner?

Sie haben bereits indexierte Dokumente, doch möchten / müssen bei einer ganzen Gruppe von Dokumenten einen oder mehrere Indexwert(e) ändern?

Sie möchten alle Dokumente / Ordner einer Suchergebnis-Liste indexieren?

Dann ist MultiIndexer genau die richtige Erweiterung für Ihr **windream®**-DMS. Mit MultiIndexer können Sie durch die Vermeidung von Einzelindexierung enorme Zeitersparnisse erzielen.

MultiIndexer ermöglicht Ihnen automatisch den Dokument / Ordner-Typ zu setzen, Inhalte zu schreiben (ggf. zu überschreiben), und die vorbelegten Inhalte durch anschließende Einzelindexierung zu erweitern. Hierdurch haben Sie auch größere Dokumenten-Mengen spielend im Griff.

Einzel- oder Mehrfachmarkierungen, Windows-Explorer oder Such-Ergebnisliste, Dokumente oder Ordner, MultiIndexer unterstützt Sie in allen Einsatzgebieten.

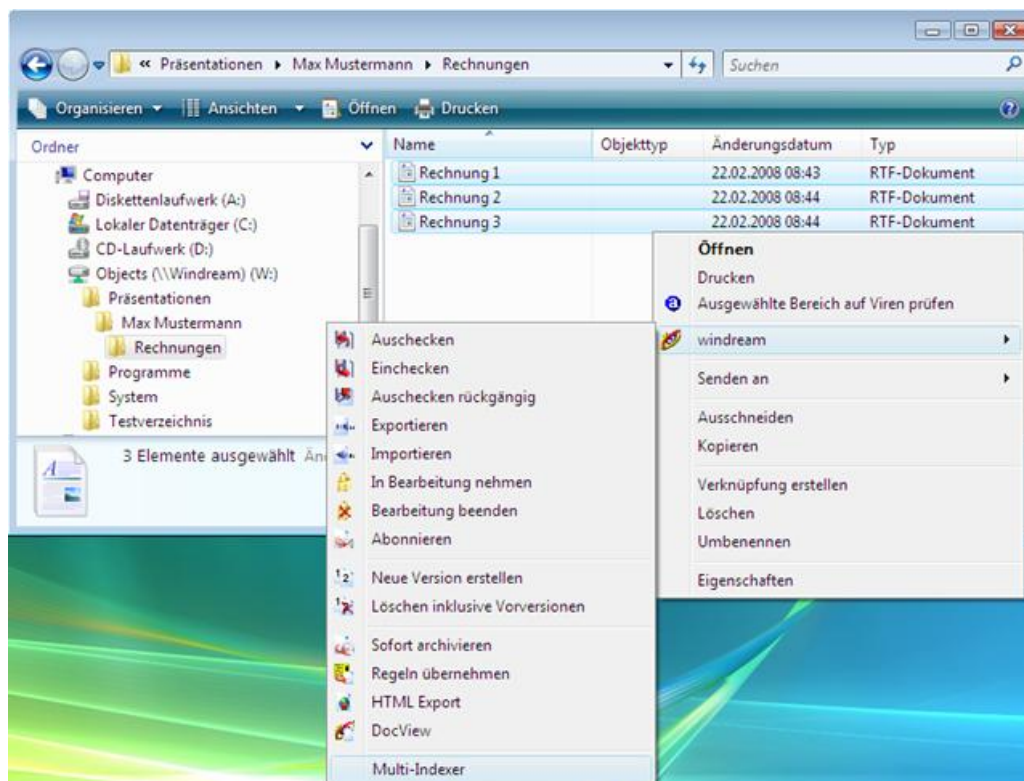

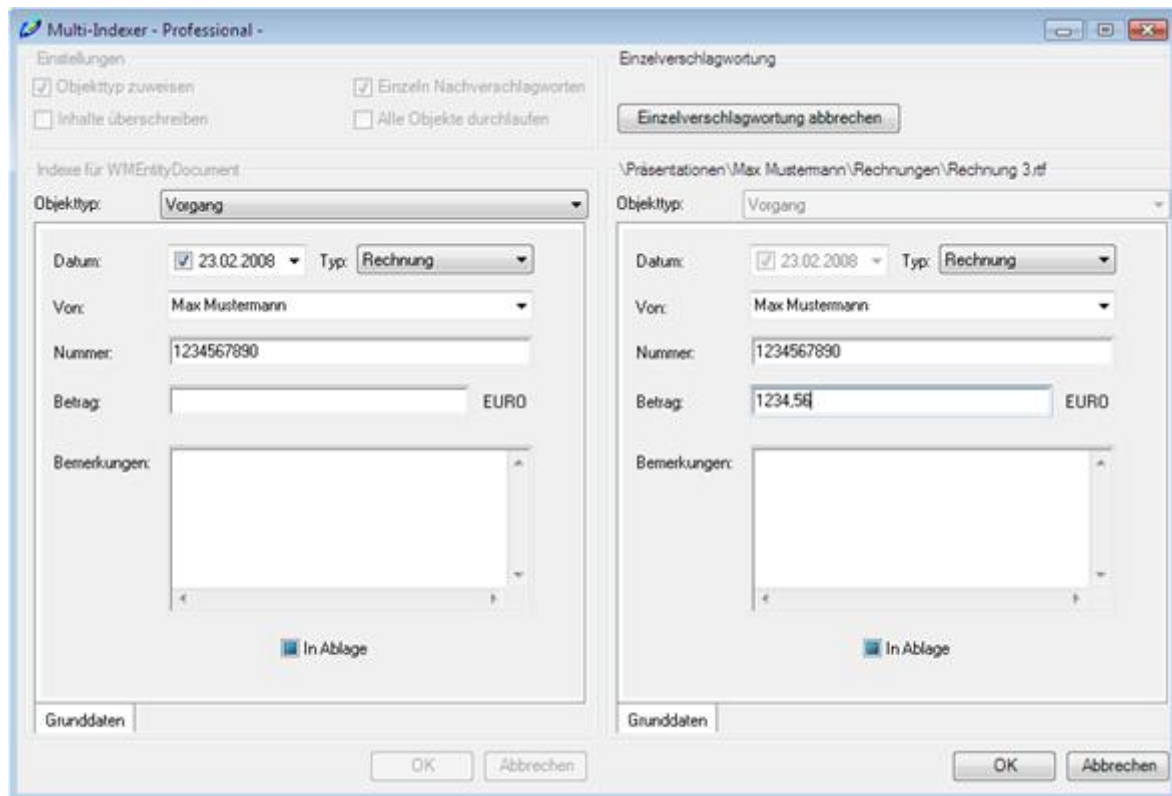

Die Vorteile auf einem Blick

- Verkürzung von Eingabezeiten
- Vermeidung von Falscheingaben durch automatische Übernahme bereits eingegebener Daten
- einfache Integration in das vorhandene **windream®**-DMS
- unkomplizierte Anwendung
- ohne eigenen Programmieraufwand sofort einsatzbereit
- leichte und schnelle Installation
- ausführliche Installationsanweisung in deutsch
- Support durch die c-cron GmbH

Light

- Unterstützung von Dokumenten
- wahlweise setzen des Dokumenttyps bei nicht verschlagworteten Dokumenten
- Unterstützung für Explorer-Ansicht und Such-Ergebnisliste

Professional

- Unterstützung von Dokumenten und Ordnern
- Vorselektierung des Objekttyps bei indexierten Dokumenten
- wahlweises Überschreiben vorhandener Feldinhalte
- wahlweise Einzelindexierung zur Angabe von Zusatzinformationen
- wahlweise Einzelindexierung aller Dokumente oder nur geänderter Dokumente